



NIK-aren

Närkesbergsbygdens egen lokaltidning

Nr 2 2017 - årgång 40

Källsprängs Gård

– ett företag med KRAV

sid 22

JOHN & ANDERS LINDKVIST

– många järn i elden

sid 8–9



FK Silva 2017

sid 18–20

Rönne:
Från kapell till kafé
sid 12–13

Blomskottsauktion &
påskfika i Bergsgården
sid 7



Askersund kan bättre



nya moderaterna

Bergqvist Järn & Bygg Woody BYGGHANDEL

VI FÅR
BYGGET ATT
SNURRA

Nu även
hyrmaskiner!

Öppettider:

måndag 06.45-18.00, tis-fre 06.45-17.00, lör 09.00-13.00

Smidesvägen 3 696 33 Askersund

Tel.0583-120 35 www.bergqvist-jb.com



Bost. Acke Carlsson 0583-404 49
Mobiltn. Acke 070-578 24 64

Mobiltn. Bosse 070-578 24 65
694 97 Rönneshytta



Hej alla NIK-vänner!



Efter en ovanligt kall och blåsig vår så är sommaren äntligen här. Sommar är lika med fotboll och i det här numret av NIK-aren skriver vi förstås om vårt fotbollslag.

Vi skriver också om Källsprängs Gård som satsar på ekologisk odling vilket känns viktigt i dagens samhälle.

Att motion är bra vet vi och under sommaren är det betydligt lättare att komma igång med det, även för oss som annars tycker att det känns lite besvärligt. Sedan behöver ju träningen inte resultera i att man springer maraton som Elisabeth Bergkvist gjorde i våras. På sidan 15 ger hon oss en personlig betraktelse över hur det kändes att genomföra Paris Marathon!

Två personer som har lyckats med att sätta Närkesberg "på

kartan" är John och Anders Lindkvist och en del av det arbete som de lagt ner berättar vi om i det här numret.

Om kapellet som blev kafé & bistro och mycket annat kan man också läsa om!

Med förhoppning om en skön sommar från oss i NIK-arens redaktion!



Inger



Siw



Elisabeth



Håkan

Ny medarbetare i NIK-aren.....

Vi säger VÄLKOMMEN till Håkan Gustafsson som från och med det här numret är ny medlem i NIK-arens redaktion. Håkan och hans fru Monica har sedan drygt 25 år tillbaka haft fritidshus i Närkesberg, först i Kopparberg och de senaste åren har de tillbringat fritiden i Karlshult.

Håkan arbetar sedan 1973 på Elektroskandia, numera två dagar i veckan och de övriga dagarna njuter han av pensionärlivet.



NIK-aren ges ut av
Närkesbergs Idrottsklubb, 694 98 Närkesberg

Ansvarig utgivare: Björn Löfgren 076-764 24 26
bjorn.lofgren@holmenskog.com

Redaktion: Siw Adolfson 072-252 35 51, adolfson@telia.com
Elisabeth Bergqvist 070-437 54 26, sm.elisabeth.bergqvist@gmail.com
Inger Falkenström 076-807 37 16, inger.falkenstrom@live.se
Håkan Gustafsson 070-549 82 33 hakan.gustafsson@elektroskandia.se



Grafisk formgivning och produktion: Bild&Kultur AB
NIK-aren kommer ut fyra gånger per år: april, juni, september och december.

VÄRDECHECK PÅ 500 KR

Att köpa cykeltillbehör för när du köper ny cykel 26"-29".
Kan inte kombineras med andra erbjudanden.



Vard. 9-19
Lörd-sönd.
10-15

VARUHUSET
i Rönneshytta

0583-400 32 www.varuhuset.se

ICA
BONUS
PÅ ALLT!

Se sortiment på
www.varuhuset.se

Gäller t.o.m. 30 juni 2017.



DANIELSSONS BILSERVICE

Utför alla slags reparationer
– även tyngre fordon

Gålsjö
0583-410 87



Ta fram värdet i din skog!

Du kan öka värdet på din skog om du sköter din skog rätt. Holmen äger en miljon hektar skog och hos oss möter du kunnig personal. Du som skogsägare sätter själv dina mål för ditt skogsägande – Vi hjälper Dig att nå dem!
Välkommen att kontakta oss!

Har du frågor kan du nå oss på följande nummer:

Björn Löfgren 076-764 24 26

Per Johansson 072-535 75 55

www.holmenskog.com



HOLMEN
SKOG



Konstrunda i Norra Ässböle

Regina Schoffa Andersson driver tillsammans med sin man Arne Andersson ett "småskaligt självhushållsjordbruk" i vackra och idylliska Norra Ässböle i Närkesberg.

– Arne ville bo i skogen, berättar Regina lite skämtsamt. Och jag hade inget emot att bo på landet. Så 1978 flyttade vi hit. Arne kände till trakten eftersom hans mamma kommer från Bussarbygget här i Närkesberg, fortsätter hon.

Antalet djur har utökats hela tiden och idag har paret får, hästar, grisar, höns och bin. Och naturligtvis också hundar och katter.

– Men det här är ingenting man kan leva på. Jag brukar kalla det självhushållsjordbruk, säger Regina och skratrar. Vi har därför båda arbeten utanför gården.

Hantverksarbete

Efter några år i Ässböle började Regina alltmer ägna sig åt hantverk. Varför inte ta tillvara på det de egna fåren ger? Hon syr till exempel mössor, fällar, västar och kuddar av fårskinn. Tidigare åkte hon runt på olika marknader för att sälja sina produkter, men efter att

hon startade sin gårdsbutik har hon dragit ner på den verksamheten.

I år deltar Regina för andra gången i Norra Vätterns konstrunda tillsammans med Lena Wickberg och Ulf Andersson. När NIK-aren är på besök under rundans första dag av tre har det redan varit många besökare.

– Jag blev själv förvånad över att så många har hittat hit och redan klockan tio kom de första, säger Regina.

Stockholm och Paris

Regina har deltagit i utställningar långt utanför länet. Förra året deltog hon tillsammans med Stina Bergsten Olofsson i en utställning på Galleri T i Stockholm, vilket de kommer att göra i höst igen. Hon har också varit så långt bort som Paris, där hon tillsammans med Ulla-Carin Grafström ställde ut sina produkter.



Ett exempel på Reginas alster.

www.ess.se
Energi Spar System HB
Retermia Värmeåtervinning

0582-505 80, 070-511 39 30,
ess.retermia@telia.com



Mörtsjöns
Redovisning

Aukt. Redovisningskonsult

Bokföring • Bokslut • Deklaration
Bolagsbildning • Ekon. rådgivning
Ulf & Helena Gustavsson

0583-410 01
Ulf 070-397 38 69 • Helena 070-536 79 69

Leppis i
Lilla Folketorp!

Öppet lördag & söndag kl. 10-17
hela sommaren.

Varmt välkomna!



Karl-Willy
Karlsson
Skog AB

Tel: 0583-71 16 97
070-398 06 77



Ring gärna
före besök!

ULL OCH SKINN
Gudrun Haglund-Eriksson
Bengtstorp,
076-848 64 65, 0583-222 52
www.ullochskinn.dinstudio.se



Gårdsbutik med ull- och skinnprodukter.

Widmark  **EI**

www.widmarksel.se

070-65 27 087

- Elinstallationer
- Brandlarm
- Inbrottslarm
- Nätverk

Påskfika i Bergsgården...

Det var besöksrekord när Byrådet traditionsenligt bjöd in till kaffebuffé annandag påsk.



Lennart Lindell, Ragnhild Dohn, Lennart Eklund, Gunilla Jansson och Susanne Quick var några av dem som bakat till påskfikat.



Många delikata bakverk fanns att smaka på.

... och blomskottsauktion!



Susanne Quick svingade klubban med stor ackuratess och alla planter fick nya och lyckliga ägare.

Årets blomskottsauktion den 10 maj i Bergsgården lockade cirka 50 personer. De möttes av ett dignande bord med allt från spindelblomsplanter till tomatplanter. De sistnämnda lyssnade till namnet *Moneymaker*.

Många järn i elden

De började med forskning om den egna släkten 1981, fortsatte med byavandring i Stensätter 1982 och i sommar avslutas byavandringarna i sin nuvarande form i Rude. Däremellan har de hunnit med ytterligare 34 byavandringar där man sammanlagt slagit ner 265 gårdsskyltar! De har även varit, och är, engagerade i många andra saker som till exempel Byrådet och Närkesbergsböckerna. Vi pratar förstas om John och Anders Lindkvist som förra året belönades med Askersunds kulturpris för sitt arbete med att lyfta fram Närkesberg!

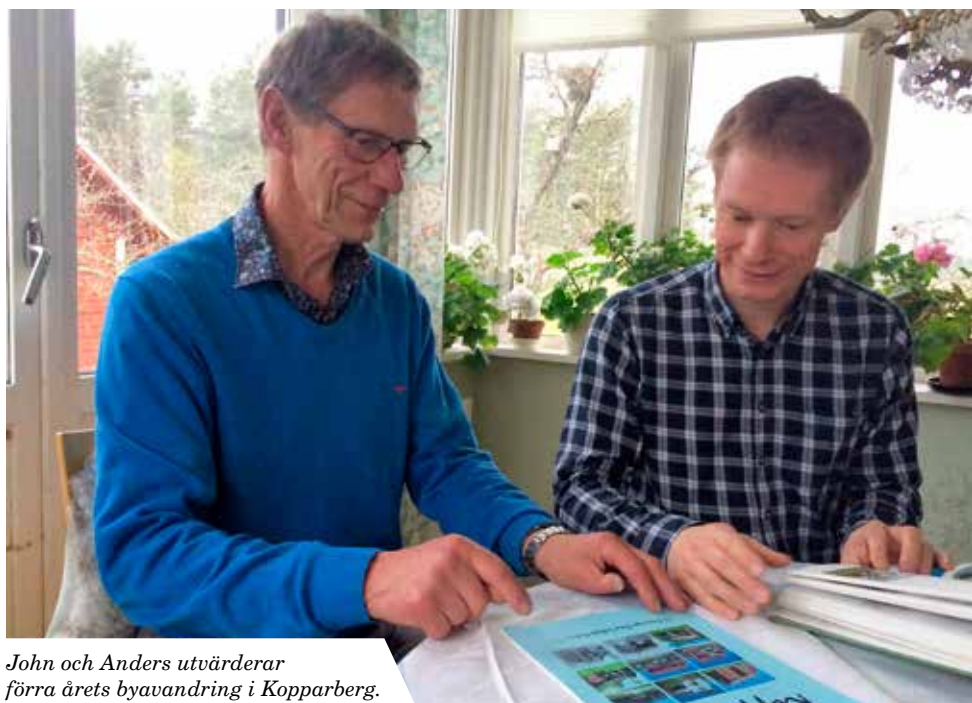

John och Anders utvärderar förra årets byavandring i Kopparberg.

Johns och Anders släkt härstammar från Närkesberg men familjen, som även inkluderar Johns hustru Kerstin och sonen Lennart, bodde under ett 30-tal år i Dyltabruk där barnen växte upp.

Även där var båda två aktiva med olika saker. John var ordförande i Folkets hus-föreningen och Anders spelade schack. Det gjorde han så bra att han var med i skolans mellanstadielag som blev 4:a i skol-SM i schack 1979! Efter att han avslutat det egna tävlandet var han ungdomsledare i schackklubben i Dyltabruk.

Populära byavandringar

Det ligger mycket arbete bakom en byavandring, i genomsnitt cirka 150 timmar.

– Det börjar på hösten med att Anders och jag läser igenom de kyrkböcker som är aktuella för respektive byavandring, berättar John. På trettondagen så är sedan den officiella starten då vi har bjudit in personer som har anknytning till just den aktuella byavandringen.

Arbetet fortsätter med samtal i gruppen, skrivarbete, sökande efter fotografier och efterforskningar innan vandringen kan genomföras på sommaren.



Foto: Anders Lindkvist

John fick en kokvagn i 70-årspresent av sönerna Anders och Lennart. Den har använts flera gånger efter det och det har serverats både kaffe och ärtsoppa från den.

Mångsysslare

Anders, som till vardags arbetar som projektledare på Atlas Copco, har dessutom hunnit med att renovera Tallen där han bor med sin fru Ann-Margret.

– Det har tagit 15 år att renovera men nu är det i stort sett färdigt, berättar han.

Han är sekreterare i Toltorps missionshusförening där pappa John är ordförande. Anders är även sekreterare i Byrådet och ansvarig för deras hemsida www.narkesberg.se.

Tillsammans driver John, Kerstin, Anders och Ann-Margret Kafe Qvarnån som öppnades 1991. Varje torsdag under sommaren är det öppet och förutom att erbjuda massor med gott kaffebröd, bland annat Qvarnåna-kakan som har hemligt recept, så är det ibland någon form av underhållning också. På vintrarna anordnar de soppkvällar i Bergsgården.

Något nytt som hänt de senaste åren är de bussresor som kommer till Närkesberg med besökare från olika ställen. John guidar besökarna från Lerbäcks kyrka till Närkesberg och berättar om den delen av södra Bergslagen.

– Vi besöker Gudrunns färffarm och besökarna får även se kulturell modevisning av Ewa-Lena Sjökvist. Det är en uppskattad resa, säger John avslutningsvis.

– Det är pappa som guidar och berättar om de olika byarna men ibland får jag ”hoppa in” och rätta honom, till exempel när han säger 1950-talet i stället för 1850-talet, säger Anders och skrattar.

Byavandringarna är mycket uppskattade och det är alltid mycket folk med på dem. Det strukturerade sätt som John och Anders arbetar på har även väckt uppmärksamhet långt utanför Närkesberg.

– Ja, vi blir kontaktade då och då av andra som sysslar med liknande verksamheter som vill ha tips och råd från oss hur de ska lägga upp arbetet och det är naturligtvis alltid roligt att kunna hjälpa till, säger John. Ordet byavandring som vi skapade har blivit ett etablerat begrepp inom hembygdsforskningen.

– Bland annat har vi varit och föreläst om vårt upplägg för Stockholms släktforskarförening, tillägger Anders.

Närkesbergsböckerna

John och Anders har även medverkat i framtagningen av de båda böckerna *Från Östra Lerbäck till Närkesberg* och *Närkesberg – Bondförnuft i nya tider*.

– Vi var ett 40-tal som arbetade med böckerna och skrev texter så det var verkligen ett lagarbete, berättar Anders.

Texterna skrevs sedan ”ihop” av Anders och den slutgiltiga redigeringen gjordes av Maria Gunnarsson på Bild & Kultur.

– Det var något av det roligaste vi gjort, säger John och Anders håller med.



Foto: Anders Lindkvist

John hälsar välkommen till frandet av Toltorps Missionshus 150-årsjubileum 2014.

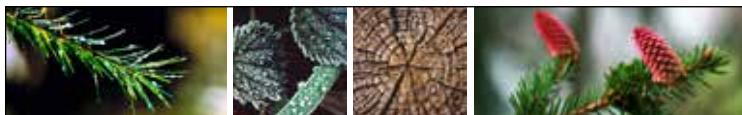

Inköpare

Christer Olson
01046-784 68

Jacob Renman
010467-84 66

Håkan Falkenström
070-323 30 15

Sydved – din aktiva skogspartner

Munksjö Aspa Bruk – din lokala massaindustri

Starka lokala köpare och ett naturligt val!



Sydved

Healing • Zonterapi • Massage
Homeopati

Helhetsterapi

Gun-Britt Haraldsson
Lugnet, Närkesberg

Telefontid: mån–fre kl 8–9
Telefon: 0705-54 74 85
www.gbmhelhetsterapi.se



Boka festen eller mötet på BERGSGÅRDEN

*Rymliga och välutrustade
lokaler i trevlig omgivning.
Läs mer om våra möjligheter
på www.narkesberg.se.*

*Ring gärna för förfrågan eller bokning!
Susanne Quick 0583-222 66, 070-277 12 66*

KNUTSSON BYGG

Från idé till verklighet!

Ritning och hjälp med bygglov, grundarbete, ROT,
renovering, nybyggnation, underhållsbesiktningar.

Thomas Knutsson Bygg AB • Folketorp, Närkesberg
070-345 19 96 • knutssonsbygg@telia.com
www.knutssonsbygg.se



Det goda livet i hela Askersund!

CENTERPARTIET





mixa FÖRETAGSSERVICE AB • Kenneth Erixon
Dalhem 488 • 694 98 Närkesberg • Tel: 0583-404 56 • 070-330 53 63
e-post: k.erixon@mixaforetagsservice.se



Källsprängs Gård
ÅSBRO

Ekologiska grönsaker och potatis

0582-503 82 • www.ekogardar.se

SKOGSBRUKSPLANER

Utförs på skogsfastigheter.

Planen ger data om ex. virkesvolym, målklasser, naturvård, tillväxt och åtgärdsförslag för 10 år. Allt för att optimera innehavet ekonomiskt såväl som skogligt.

Prisexempel:

10 ha: 3600 :- + moms

25 ha: 6000 :- + moms

Lenhart Berglind Tel: 0725-63 83 73

HOLMS ENTREPRENAD AB

Grävning utförs med 5 tons-grävare.

Avlopp • Husdräneringar • ME-diplomerad

070-341 66 73

danielholmab@hotmail.com



Dina Försäkringar
Nerike

Låt oss försäkra ditt hem, gård och företag!
Tryggt och personligt. Ring 019-58 56 00



Ylva Azcárate



Håkan Hellberg

Försäkringsbolag sedan 1860 • www.dina.se



Det gamla kapellet har genomgått en rejäl ansiktslyftning.



Från Rönne kapell till Rönne Kafé & Bistro

Frida och Sebastian Broberg flyttade från Stockholm till Rönneshytta år 2005. De ville ha ett lite enklare boende och Frida som är utbildad keramiker önskade också öppna en egen verkstad.

Sebastian kommer från Rönneshytta, vilket bidrog till att paret hamnade just här och när huset i Rönne blev ledigt kunde de förverkliga sin dröm. Det gamla garaget byggdes om till keramikverkstad och där öppnade de också kafé. Bredvid deras hus låg ett gammalt kapell, som verkade väldigt intressant.

– Vi smög runt kapellet och kikade in genom fönstren och fantiserade och planerade för hur vi skulle kunna göra om det. Och sedan blev det till salu! berättar Frida.

Kapellet från 1875 avsakraliserades innan Frida och Sebastian fick ta över.

En pastor höll gudstjänst, där alla tog nattvarden och när samtliga sedan gått ut låste han ute guds hus. Sedan fick deltagarna gå in genom en sidoingång, där Frida bjöd på kaffe.

Renoveringsbehov

Frida och Sebastian öppnade kafé i kapellet. Första sommaren fanns det varken vatten eller avlopp. Efter det insåg de att de måste renovera och bygga till.

– Vi trodde det skulle gå på ett halvår, men det tog två år. Sommaren 2016 stod sedan allt klart och vi kunde öppna Rönne Kafé och Bistro. Vi har en helt ny köksdel och har också byggt till ett bageri, förklarar Frida.

Sebastian har gått en kockutbildning och Frida en konditorutbildning. De gör i princip allt själva, till och med majonnäsen. Självklart bakar de allting också. De köper så mycket som möjligt



från trakten, både kött och grönsaker. Många läckerheter står på menyn och bland huvudrätterna kan nämnas kalvburgare med tomatrelish, dragondressing och cheddar samt ciderbrässerad fläskside med mera. Det mest populära är dock Moules Frites, avslöjar Frida. De lockade till och med ett besök från den belgiska ambassaden.

Årstidsanpassning

– Vi har öppet från första april till och med jul då vi serverar julbord. Kaféet är öppet lördagar och söndagar och bistron fredags- och lördagskvällar. Men det är bäst att boka bord till bistron. Man kan även abonnera den för fester som bröllop och liknande, säger Frida.

Från januari till april ägnar sig Frida åt sin andra sysselsättning, nämligen keramik. Hon tillverkar framför allt bruksgods och har försäljning i den gamla pastorsbostaden dit hon även lockat sin kurskamrat och numera granne Mari Brinkebark.

Förutom kapellet och keramiken sysslar Frida och Sebastian också med matstyling och receptutveckling och

Sebastian har även ett arbete vid sidan om. Så nog verkar det som om de inte har några svårigheter att fylla dagarna!

– Vi hade inte räknat med allt jobb! Det är mycket arbete, men vi är samtidigt otroligt glada för att det har gått så bra och för alla besökare. Vi har kunnat göra verklighet av vår dröm, säger Frida avslutningsvis och tillägger att nu ska de bygga ut så det blir handikappvänligt och att det nästa vecka kommer ett hönshus och höns.



Drömmar om ett skönare liv

Med segelbåten på norra Vättern är äventyret aldrig långt borta. Här finns flera gästhamnar och så många öar, skär och holmar att du kan hitta ditt eget smultronställe att göra strandhugg på.

Åskersund



LUCKEBODA KLIPPSTUGA

Klippning & permanent

Dam, herr & barn

Endast tidsbeställning

Frisör Birgitta Berg

070-510 98 64

(Luckebo, 2,5 km från riksväg 50)



För oss är resan lika viktig som målet.

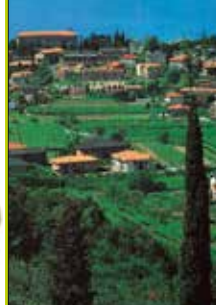

**Konferensresor
Skolresor
Gruppresor**

Se vårt övriga
utbud av resor på
www.ammebergsbuss.se

Åmmeberg's Buss AB

www.ammebergsbuss.se

0583-343 90



A.L.I. Frakt AB

Din logistikpartner när det
gäller fjärr- och distributionstrafik.

Vi utför även entreprenadtjänster
och säljer grus- och jordprodukter.

Åskersund | Tel. 0583-821 80 | www.alifrakt.se

FALKENSTRÖMS EL

Installationer och
reparationer

Ring 070-575 86 63
eller 0583-220 01

Kaféet i Berg

Öppet torsdagar

29 juni – 17 aug kl. 18³⁰-21³⁰



Qvarnån HB

Berg
694 98 Närkesberg
0583-22 192
0583-22 019



ELISABETH BERGQVIST: **JAG GJORDE DET!**

Söndagen den 9 april sprang jag och 42 440 andra Paris Marathon.

Att springa ett maraton har sedan länge varit en dröm för mig så det var med spänning som jag och min syster anmälde oss till årets maraton i Paris.

Det har varit en hel del löpträning sedan nyåret för att vara i tillräckligt god form att ta sig de drygt 4 milen från starten på Avenue des Champs-Élysées till målgången på Avenue Foch.

Jag var upprymd redan vid starten, peppande musik strömmade ut ur högtalarna – ”I love it” med Icona Pop – och under hela loppet peppades man av musikanter som spelade olika genrer. Jag var så lycklig!

Ny ordförande i Byarådet

Ann-Sofie Erixon heter Byarådets nya ordförande. Hon efterträder Susanne Qvick som avgick i våras.

Ann-Sofie är dotter till Gunborg och Karl-Yngve Sjökvist från Kopparberg. Hon har bott i Närkesberg i stort sett hela sitt liv, bortsett från cirka fem år i början av 80-talet då hon bodde i Hallsberg. Det var under den tiden hon träffade sin man Kenneth och numera bor de båda i Dalhem.

Ann-Sofie arbetar som distriktssköterska i Askersunds kommun. Hon har suttit med i Byarådet i fyra år och tycker att det känns bra att axla ordförandeposten.

Vi gick ut i ett lugnt tempo men jag hade svårt att hålla mig tillbaka och upptäckte flera gånger att jag ville öka tempot. Vi hade bestämt oss för att hålla ett lugnare tempo för att ta oss hela sträckan igenom. Loppet gick bra utan några känningar i kroppen fram tills det var drygt 1 mil kvar att springa. Då plötsligt kändes det som att tårna på höger fot ville spränga sig ut genom skon. Aj!

Tursamt nog avtog smärtan när jag på gatan mitt framför mig hittade en liten svensk pappersflagga. Jag tog upp den och satte den i pannbandet på mitt huvud och översköldes av känslor och började gråta av lycka. Jag fick då för mig att de som springer inte krigar, ja så var det väl med oss alla som just då var upptagna av att springa. Vi var människor från en massa olika länder. Att man kunde bli ”knäpp” av att springa hade jag hört talas om.

När vi närmade oss målgången hördes låten ”The Final Countdown” med Europe och det var med glädje och stolthet som jag tog mig ända in i mål.

Vad har jag då lärt mig av detta? Jo att man klarar mer än man tror!

– Jag tycker att en viktig roll för Byarådet är att göra Närkesbergs ”röst” hörd i kommunen, det är lätt hänt att småorterna glöms bort, säger Ann-Sofie.

Hon tycker att Bergsgården är en bra samlingsplats i bygden och hon hoppas att den ska fortsätta att vara det.

– Vi i Byarådet tar gärna emot förslag och idéer på olika saker som eventuellt kan genomföras i Byarådets regi. Det går bra att höra av sig till mig eller någon annan av medlemmarna i rådet, uppmanar Ann-Sofie avslutningsvis.





Erik Gunnarsson
Delta Webbyrå AB
VD/fotograf/
strateg

Anette Rosén Müntzing
Grafisk form/projektledare

Ewa Karlsson
Delta Webbyrå AB
Systemutvecklare/
webbdesigner

Adam Ryberg
Grafisk form/
skribent

Anna-Lena Johansson
Ekonomi/administration

Maria Gunnarsson
VD/skribent/
projektledare

Vi jobbar för att du ska synas!

Bild&Kultur

Telefon 0583-131 00 • www.bild-kultur.se

GÅLSJÖ GRUS AB

Gålsjö 371

694 97 Rönneshytta

Telefon:

0583-410 60

Johan 070-335 01 69

Magnus 070-689 57 87



Närkesbergs Ved

**Säljer all slags ved
Hemkörning ordnas**

**Tag kontakt med:
Håkan Falkenström, 070-323 30 15**

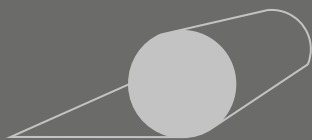

**Jannes
golv**

070-222 55 23

Våtrum | Trägolv | Golvslip | Kakel & klinker

**Rönne
trädgård**

**Krukväxter, snittblommor
och utplanteringsväxter i
stor sortering.**

Tänk på miljön – handla lokalodlat!

Välkommen till oss!

Familjen Samuelsson

Tel. 0583-400 33 • www.ronnetradgard.se

Thord Messelt 
STENKONST

STENHUGGERIET I ÅSBRO

Gravstenar • Renoveringar
Textkompletteringar

Tel 0582-510 10 • www.stenblocket.se

MIDSOMMARAFTON PÅ LERBÄCKS HEMBYGDSGÅRD

Kl. 14.00–16.30.

Lerbäckskretsen, kontaktperson
Irma Sandgren tfn 0582-500 02



Sommarens familjeföreställning

Spelas 29 jun-30 juli

Karlsson på taket



Boka biljetter på 0583-40202 eller
www.lerbacksteater.se

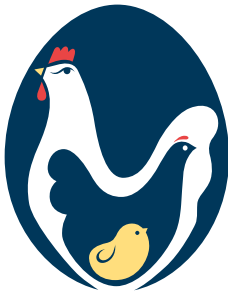

**NÄRKESBERG
HÖNSERI AB**

Uppfödning av unghöns
för äggproducenter.

Rådgivning och utbildning

Årets äggföretagare 2009

Årets företagare: 2015

ÄGG BOD



VID VÄSTANÅ GÅRD

KARINTORPSVÄGEN 17, ÅSBRO

Ägg från frigående höns
som äter vegetabiliskt foder.

Självbetjäning

Öppet alla dagar kl 08.00–19.00



Välkommen!



FK Silvas tränare lägger upp taktiken inför andra halvlek i matchen mot Röfors IF.

Läget i laget

NIK-aren har träffat FK Silvas ”nygamla” tränare João Sobral för att ta reda på vem han är och hur det ser ut i laget inför den här säsongen.

Kan du berätta lite om dig själv och hur det kom sig att du hamnade som tränare för vårt lag?

– Jag heter João Sobral och har bott i Sverige sedan 2010. Nu bor jag med min fru i Ämmeberg. I Portugal, som jag kommer från, har jag två barn och två barnbarn. Jag har spelat fotboll i hela mitt liv. För fyra år sedan tränade jag FK Silva och lärde känna min gode vän Björn Löfgren. Förra året började vi prata om att jag skulle träna Silva igen. Jag tyckte det lät intressant och här är vi nu.

Hur har försäsongen fungerat och hur har uppslutningen varit?

– Vi började träna i höstas och hade

mycket folk på träningarna, 25–30 stycken. Sedan bestämde vi oss för att plocka ut 20–25 till truppen. Det passade modellen vi skapat för FK Silva den här säsongen.

Vad har ni för målsättning med årets säsong?

– Målet är att bygga upp en bra grupp (vilket killarna redan blivit), som vi kan fortsätta bygga på för framtiden, där vi kan spela bra fotboll.

Finns det någon eller några spelare som är extra viktiga för laget?

– Jag ser det som så att ALLA är viktiga för laget. Inga stjärnor, vi är ett



”Varm korv boogie...”

Vissa säger att korv med bröd är lika viktigt för publiken som bollen är för spelarna. Här är det Hans Bergqvist som tänker smörja kråset. Han är också den som håller gräsmattan i toppskick inför matcherna. Han och Björn-Erik Andersson ser också till att planens linjer kommer på rätt plats.

FK Silva hann spela fem matcher innan tidningen gick till tryck, så här slutade de:

27 april	FK Silva–IF Nerike	4–0
2 maj	Kurdiska FF–FK Silva	2–1
12 maj	FK Silva–Röfors IF	1–2
20 maj	Örebro United FC–FK Silva	2–4
25 maj	FK Silva–Stene IF	0–2

team. Det är därför vi har en träningsmodell där varje spelare har sin position, samt en matchmodell som gör alla spelare delaktiga.

Årets säsong har just kommit igång. Hur tycker du att den har startat?

– Vi har börjat säsongen bra. Första matchen vann vi. Andra förlorade vi med 2–1, men vi gjorde en bra prestation tillsammans mot ett bra Kurdiska FF. Vi hoppas förstås på en riktigt bra säsong. Det har vi jobbat hårt för.

Vad kommer laget att heta? Är det Silva eller Närkesberg/Skylberg eller något annat?

– Laget heter fortfarande FK Silva, men ska byta till Skylberg/Närkesberg.



Inför årets säsong har Björklundavallen digitaliserats med ny match- och resultatlocka.

NIK-aren önskar lycka till med säsongen!



”Det är kvinnan bakom allt...”

Visst finns det en kvinna med för att stötta laget! Boel Sobral är lagledare och ser till att matchstället alltid är rent och snyggt. Hon är också med och skjutsar killarna till och från träningar och matcher.

Mångfald

Då det är många nationaliteter på killarna fungerar hon också som tolk och eftersom en del är ensamkommande flyktingar kan man även se det som ett socialt projekt. Det bidrar till att underlätta deras integration i vårt samhälle.

Spelschema FK Silva 2017

Datum	Tid	Lag	Plats
17/6	11:00	FK Silva – FK Örebro	Björklundavallen
21/6	19:00	Finnerödja IF – FK Silva	Finnerödja IP
15/8	20:00	IF Nerike – FK Silva	Sörbyvallen Örebro
19/8	11:00	FK Silva – Kurdiska FF	Skyllbergsvallen
25/8	18:45	Röfors IF – FK Silva	Västervallen
30/8	18:30	FK Silva – Örebro United FC	Skyllbergsvallen
2/9	11:00	Stene IF – FK Silva	Hagavallen
10/9	12:00	FK Silva – Simon SK	Skyllbergsvallen
16/9	15:00	Kilsmo IK – FK Silva	Kilsmovallen
24/9	12:00	FK Örebro – FK Silva	Hedens IP A
30/9	11:00	FK Silva – Finnerödja IF	Skyllbergsvallen

EVENEMANGSKALENDER SOMMAREN 2017

JUNI

Lördag 17/6 kl. 11.00

Fotbollsmatch på Björklundavallen
FK Silva – FK Örebro. Arrangör: NIK

Måndag 19/6 kl. 19.00

Gympa på Björklundavallen
Frågor? Ring Elisabeth 070-437 54 26
Arrangör: NIK

Måndag 26/6 kl. 19.00

Gympa på Björklundavallen
Frågor? Ring Elisabeth 070-437 54 26
Arrangör: NIK

Torsdag 29/6 kl. 18.30–21.30

Säsongspremiär Kafé Qvarnån

JULI

Lördag 1/7 kl. 09.00–16.00

Lerbäcksmarken

Söndag 2/7 kl. 18.00

Gudstjänst i Toltorps missionshus

Måndag 3/7 kl. 19.00

Gympa på Björklundavallen
Frågor? Ring Elisabeth 070-437 54 26
Arrangör: NIK

Fredag 7/7 kl. 18.00

Metartävling i Sjölanda. NIK och Ken
Lampa tänder grillen. Arrangör: NIK

Måndag 10/7 kl. 19.00

Gympa på Björklundavallen
Frågor? Ring Elisabeth 070-437 54 26
Arrangör: NIK

Lördag 15/7 kl. 16.00

Cykeltävling, start och mål vid Sveasalen. I år tre olika bansträckor!
Kostnad: 100 kr för medlemmar, 200 kr för icke medlemmar. Hamburgare och dricka ingår. Arrangör: NIK

Lördag 15/7 kl. 17.00

Trivselkväll på Björklundavallen. NIK tänder grillen, bjuder på tävlingar och underhållning! Arrangör: NIK

Lördag 29/7 kl. 14.00

Byavandring i Rude, medtag fikakorg.

AUGUSTI

Fredag 4/8 kl. 18.30

Byavandring i Rude, medtag fikakorg.

Söndag 6/8 kl. 18.30

Byavandring i Rude, medtag i fikakorg.
Vandringen genomförs till stora delar i skogen.

Söndag 6/8 kl. 11.00

Gå, Lunka, Löp. Start och mål vid Sveasalen. Arrangör: NIK

Torsdag 17/8 kl. 18.30–21.30

Säsongsavslutning Kafé Qvarnån

Vinnare i NIK:s medlemslotteri

April nr 55 Kerstin Helgesson

OBS! Det kan ske ändringar vad gäller datum, plats och tid för fotbollsmatcherna, för vidare information se anslagstavlor i Närkesberg och NIK:s facebook-sida.

Ekologiskt på Källsprängs Gård

Anders och Maria Östlund driver ett ekologiskt jordbruk på cirka 40 hektar odlingsmark i Västra Å, Vissboda och Hult. Att odla ekologiskt innebär växelbruk och att inte använda konstgödsel eller besprutar med kemikalier. 1989 blev Källsprängs Gård KRAV-certifierad, vilket är Sveriges mest kända miljömärkning för mat.

Familjen Östlund odlar spannmål, potatis och andra grönsaker som till exempel olika kålsorter, lök, morötter och palsternackor. All odling sker på friland och det är endast en kort tid som plantorna drivs upp i växttunnel innan de planteras ut.

Varorna når konsumenterna via Örebro Trädgårdshall men också via försäljning direkt till konsumenterna i Anders

och Marias gårdsbutik. I gårdsbutiken är det självbetjäning och betalar gör man enkelt med kontanter eller med swish.

Utöver det som de har odlat själva kan man även köpa Tistelvind's olika surkålsprodukter i gårdsbutiken, till exempel kimchi som är en form av koreansk surkål.

Varför ekologiskt?

Anders och Maria lever utifrån övertygelsen om att det från början finns en ordning för livet och naturen och att det därför bör gå att odla naturligt utan kemikalier och konstgödsel. Det är hela tiden en utmaning för dem att komma på hur det ska göras.

– Man får vara som en forskare, säger Anders. Att odla på rätt sätt har vi lärt oss utifrån metoden ”Learning by doing”.

Erik, Maria, Arvid och Anders Östlund.



Enligt Anders och Maria har det odlats potatis i bygden sedan början av 1800-talet.

– Det lär ha varit en präst som tog hit potatis för att odla då, man kan läsa om det i boken ”Några drag ur Lerbäckes Historia”, berättar Maria.

Familjeföretag

Att leva av gården var en dröm för Maria och Anders, de ville ha så mycket tid som möjligt hemma med familjen

som växte efterhand. De har fem barn med familjer och barnbarn. Idag är det Maria och Anders och deras söner Erik och Arvid samt några säsongsanställda som arbetar på gården.

Framtidsdrömmen för Maria och Anders är att utöka sortimentet av grönsaker som de har till försäljning i gårdsbutiken. De vill sälja ekologiskt till ett bra pris vilket är möjligt i den egna butiken.



Plantorna vattnas och sköts om inne i växttunneln innan det är dags för utplantering.

Res utrikes te'
 **LERBÄCKSMARKEN** 

Lördag 1 juli kl. 9.00–16.00 vid Lerbäckes kyrka

100 knallar inom konsthantverk, mathantverk och byggnadsvård
Ponnyridning • Underhållning • Teater • Servering • Barnens marknad
Fri entré • Parkering 40 kr – gärna jämna pengar eller swish!

AUKTION fredag 30/6. Visning 14.00, start 16.00.

Välkommen!

Stor sortering av sommarblommor!

**Sommarbloms-
amplar**
*Köp 3
betala för 2!*
99:-/st

**Marguriter &
Lavendel**
4 för 100:-

**KALLE
TRÄDGÅRD**

Öppettider: Vardagar 9-19, Torsdag 9-16, Söndag 10-16

BoGrönt  Askersund • 0583-100 45 • www.kallestradgard.se



Bli medlem i NIK!

Familjekort 300 kr • Seniorer 150 kr • Under 18 år 75 kr

Skicka namn, personnummer och adress till Närkesbergs IK, 694 98, Närkesberg

Välkommen till

RÖNNE KAPELL

KAFÉ BISTRO KERAMIKBUTIK



VI FINNS PÅ EN HÖJD I RÖNNE
STRAX INNAN RÖNNESHYTTA
TELEFON 0583-40088

FÖR ÖPPETTIDER: WWW.RONNEKAPELL.COM